

NORTH AMERICAN LEAGUE

LONGINES  

FEBRUARY  
23TH - 27TH  
TIME TO BEAT

LONGINES

---

FEI™  
JUMPING  
WORLD CUP™  
PUEBLA



QUINTAS  
ECUESTRES



# LONGINES



## Agradecemos a nuestros patrocinadores 2022

**ANÁHUAC  
PUEBLA**

 **BANORTE**

 **CONADE**  
COMISIÓN NACIONAL DE  
CULTURA FÍSICA Y DEPORTE



**Puebla**  
Contigo y con rumbo

Secretaría de  
**Turismo**

**CMS**  
CABALLOS MEXICANOS DE SALTO



**Grupo VECSA**



MAESTRO  
**DOBEL**  
TEQUILA

 **Star Médica**



**gb**  
ARTE

 **caminoREAL**  
HOTELS

  
**VALLE GRANDE**  
Lake House & Lodge



**MARIN**  
OFFICIAL SPONSOR

  
**BANYAN TREE**  
PUEBLA

**IKONIK**  
HOTEL  
PUEBLA

  
**Purina**



  
**GERIZIM**  
CONTADORES & FISCALISTAS



**FORZA39**  



  
**HARAS  
EL LAGO**  
CIUDAD ECOLÓGICA

**PASIÓN ECUESTRE**

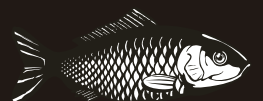

## **CLUB QUINTAS ECUESTRES**

Invita a todos los clubes y agrupaciones afiliadas a la Federación Ecuestre Mexicana, A.C., a participar en el Concurso Internacional de salto

**CSI 4\* -W**

**“ JUMPING WORLD CUP PUEBLA “**

con una bolsa total de

**\$ 5,535,000.00 pesos.**

---

**23 al 27 de Febrero 2022**

**Quintas Ecuestres, Puebla**

## INFORMACIÓN GENERAL

Tipo de evento: **CSI 4\* -W**

Fecha : **23 al 27** de Febrero del 2022

Lugar: **Quintas Ecuestres**

Premios en efectivo: **\$5,535,000.00**

Comité Organizador: **QUINTAS ECUESTRES**

Coordinación del Evento: **Lucie Campech**  
**Tel. 55.4080.0028**

**Marilly Meyer**  
**Tel. 55.2955.2367**

Enlace FEM y FEI: **Rafael David Faes**

### **Condiciones generales:**

Este evento se llevara a cabo según los reglamentos vigentes de la Federación Ecuestre Mexicana.

## OFICIALES

### Jurado de Campo

Norma Angélica Rodríguez  
Carola Walls  
Gabriela Teusher  
Paola Bellini  
Juan Carlos Gordillo

---

### Juez Foraneo

Jorge Haros

---

### Diseñador

Marina Azevedo (Bra) P1,  
Anderson Lima (BRA) P2 y P3

---

### Chief Steward

Monica Gomez Su

### Stewards de Paddocks

Amelia Gomez Su  
Teresa del Peral  
Ismael Sosa  
Susana Avila  
Patricia Noriega  
Sergio Lara  
Pedro Ríos (nocturno)  
Paola Bellini  
Diana Treviño  
Tatiana Gutierrez (Bra.)  
Lucia Macias

---

### Jueces de Pista

Fajina FEM

---

### Cronómetros

Longines Timming

### Comité de Apelación

Rafael David  
Gustavo Ramos

## OFICIALES

### Veterinarios

José Luis Velazquez  
Fernanda Castro  
Ricardo Gutierrez

---

### Delegado Técnico

Bernardo Maurer

### Servicio Médico

ITZO MEDICA

---

### Herrero

Jorge López

### Coordinación de Caballerizas Ayudante Caballerizas

Efraín Favela  
Fernando Feregrino

---

### Director de evento

Ricardo Castañeda

---

### Oficina del Evento

Secretariado FEM

### Comité de Premiación

Priscila Nieto

## CONDICIONES TÉCNICAS

### Dimensiones de las Canchas

Pista 1 Pasto 123 x 85 En Irregular

Pista 2 Pasto 106 x 78 En Irregular

Pista 3 Arena 80 x 45 En Irregular

### Dimensiones de los Paddocks

Paddock 1 arena 60 x 55

Paddock 2 arena 60 x 45

Paddock 3 arena 35 x 60

### Horario de Paddocks

Lunes a Miércoles de:

7:00 am a 18:00 Hrs.

## INSCRIPCIONES

Nominación Caballos Nacionales	\$900.00
Pruebas sin premio en efectivo	\$900.00
FEI FEE	\$850.00
Serie CSN (Incluye Caballeriza portatil)	\$17,000.00

CSI 4 - W\* (Incluye Caballeriza de Mampostería)

Caballo 1	\$50,000.00
Caballo 2	\$40,000.00
Caballo 3	\$10,000.00

La caballeriza de Mampostería tendra un costo de \$6,200.00 MX (dependiendo disponibilidad).

La Caballeriza Portatil tendra un costo de \$5,500.00 MX

No habrá caballerizas portatiles para la serie CSI4\*-W.

LAS SERIES DE POTROS, DE 5, 6, y 7 AÑOS TIENEN COSTO DE \$6,700

LA SERIE DE 8 AÑOS TIENE COSTO DE \$8,700.

(Incluye Caballeriza Portátil y nominación) En caso de requerir caballeriza de mampostería tendra un costo extra

**NO PROCEDERÁN POR NINGÚN MOTIVO  
LAS CANCELACIONES UNA VEZ INICIADA  
LA PRUEBA Y SERÁ COBRADA.**



## INSCRIPCIONES

1.- Las inscripciones se recibirán a partir de la publicación de la presente convocatoria y hasta el Lunes 14 de Febrero, solo vía email o en la oficina del evento.

**No se aceptarán vía telefónica o WhatsApp.**

2.- Los formatos de inscripción deberán ser llenados con la información completa requerida, letra de molde legible, (éste formato se encuentra al final de la convocatoria) Número de Registro de Jinete y Caballo, Club al que pertenecen (Nombre de Jinete y caballo completo como se registraron en la FEM) Categoría de Ambos.

Nombre del Responsable de la cuenta (teléfono, email, donde se les pueda localizar).

3.- **NO** se aceptarán inscripciones, cancelaciones, ni cambios, en los paddocks o jurados. Para que pueda ser válida su cancelación, deberá avisarse a más tardar, antes del cierre de inscripciones para el día siguiente (16:30 hrs.) en la oficina del concurso, de no ser así, las pruebas que no cancelaron serán cobradas.

## INFORMACIÓN IMPORTANTE

- Los jinetes y caballos que participen en las pruebas CSI 4\*-W deberán estar debidamente registrados en la FEI y FEM.
- Todos los caballos que participen en el CSI4\*-W deberán tener su pasaporte FEI en orden, certificado de Coggins con vigencia no mayor a 6 meses y vacunas.
- Cada jinete puede participar hasta con 3 caballos en el CSI 4\*-W

4.- Todos los Formatos de Inscripciones deberán ser enviados y confirmados de recibido a los siguientes correos:

**Lucie Campech:** [lcampech@mfldesignstudio.com](mailto:lcampech@mfldesignstudio.com)

**Marilly Meyer:** [mmeyer@mfldesignstudio.com](mailto:mmeyer@mfldesignstudio.com)

**Marcia Vera:** [secretariado@fem.org.mx](mailto:secretariado@fem.org.mx)

**Alejandra Castillo:** [secretarido@fem.org.mx](mailto:secretarido@fem.org.mx)

**Enoc Duran:** [secretariado\\_02@fem.org.mx](mailto:secretariado_02@fem.org.mx)

5.- En cualquier caso, es responsabilidad de cada uno de los jinetes y entrenadores de inscribirse y participar en la categoría que le corresponde. En caso de que algún jinete, caballo o binomio se inscriba incorrectamente, el COMITÉ TÉCNICO tiene la facultad de eliminarlo o multarlo, durante la realización del evento, sin derecho a reembolso de ningún tipo y tendrá la obligación de regresar los premios que hubieran obtenido.

6.- Los cambios que se hagan el día anterior no tendrán ningún costo, pero si se hacen inscripciones, cambios o cancelaciones el mismo día, se cobraran conforme al reglamento FEM vigente. **Solo se aceptarán cancelaciones en Oficina**

7.- No procederán por ningún motivo las cancelaciones una vez iniciada la prueba y será cobrada.

8.- Los JINETES Y CABALLOS que deseen participar, en pruebas nacionales deberán estar debidamente registrados en la FEM.

9.- NO SE ACEPTARÁN INSCRIPCIONES DE JINETES QUE REPRESENTEN A ALGÚN CLUB o ASOCIACIÓN QUE TENGA ADEUDOS PENDIENTES POR CONCEPTO DE CUOTAS SOCIALES A LA FEM.

10.- NO SE ACEPTARÁN inscripciones de jinetes que tengan adeudos con la FEM o con cualquier Comité Organizador avalado por esta.

11.- NO SE ACEPTARÁN inscripciones de jinetes o caballos CON MULTAS PENDIENTES.

12.- Para las categorías de POTROS 5, 6, 7, y 8 AÑOS, los caballos deberán, además de estar registrados ante la FEM, estar registrados o revalidados por un StudBook Mexicano OFICIAL RECONOCIDO. Estas categorías se rigen por el REGLAMENTO OFICIAL VIGENTE

## UNIFORME

Los jinetes participantes, deberán estar debidamente uniformados al recorrer las pistas, y al recoger sus premios, deberán hacerlo montados (Art. 256 FEI) salvo causas de fuerza mayor, quien no se presente a recibir su premio perderá derecho al mismo.

Como uniforme reglamentario los días jueves y viernes se deberá portar pantalón blanco o beige (color claro) y los días sábado y domingo pantalón blanco exclusivamente, botas negras, casco negro y casaca reglamentaria. Todos los días de concurso se deberá portar camisa o blusa blanca con cuello blanco, corbata blanca (jinetes), casaca, botas negras y casco reglamentario.

## MASCOTAS

Las mascotas están estrictamente prohibidas en el área de caballerizas, tanto Nacionales como internacionales.

Las mascotas deberán estar sujetas, en todo momento, con correa a una persona responsable para estar en las demás áreas del concurso. Los propietarios de aquellas mascotas que violen esta regla serán multados con CHF 100 por evento, en caso de volver a violar esta regla pueden ser expulsados de las instalaciones del concurso. (GR Art. 109.3).

## PREMIOS

En todas las Pruebas de CSI, los premios se repartirán en 12 lugares, distribuidos de la siguiente manera:

**1° lugar 25 %**

**2° lugar 20 %**

**3° lugar 15 %**

**4° lugar 10 %**

**5° lugar 7 %**

**6° lugar 5.5 %**

**7° lugar 4 %**

**8° y 9° lugar 3 %**

**Del 10° al 12° lugar 2.5 %**

En la Pruebas CSN con premio mayor a \$50,000.00 MX los premios se repartirán en 10 lugares, distribuidos de la siguiente manera:

**1° lugar 24 %**

**2° lugar 16 %**

**3° lugar 12 %**

**4° lugar 10 %**

**5° lugar 8 %**

**Del 6° al 10° lugar 6 %**

En todas las pruebas CSN con premio de \$50,000.00 MX se repartirá en 5 lugares de la siguiente manera:

**1° lugar 33 %**

**2° lugar 24 %**

**3° lugar 18 %**

**4° lugar 15 %**

**5° lugar 10 %**

Trofeos a los 3 primeros lugares y moñas 1 por cada 4 participantes.

## PREMIOS

Para las pruebas de potros de 5 y 6 años se premiará a los tres primeros lugares de la serie, para los potros de 7 y 8 años se premiará a los 3 primeros lugares del último día de competencia. Los ganadores de 5, 6 y 7 años se les abonará un importe de \$5,900.00 MX pesos a su cuenta, Los ganadores de la prueba de 8 años se les abonará un importe de \$7,900.00 pesos a su cuenta.

Trofeos a los 3 primeros lugares y moñas 1 por cada 4 participantes.

**NOTA: De acuerdo con la Ley del Impuesto Sobre la Renta (ISR) vigente, a estos premios se les retendrá el 7%.**

## CABALLERIZAS

TODOS LOS CABALLOS QUE PARTICIPAN EN LAS PRUEBAS INTERNACIONALES CSI TENDRÁN QUE ESTAR ESTABULADOS DENTRO DE LAS INSTALACIONES DEL CLUB QUINTAS ECUESTRES, EN EL ÁREA CERRADA ASIGNADA PARA TALES FINES. LA ENTRADA PARA ESTA ÁREA SERÁ CONTROLADA A TRAVÉS DE UN BRAZALETE QUE SE ENTREGARÁ EN EL CHEQUEO VETERINARIO. ASÍ MISMO LES RECORDAMOS QUE NINGUNA PERSONA PODRÁ PERMANECER DENTRO DEL ÁREA ESTABULADA FUERA DEL HORARIO PERMITIDO, QUEDANDO PROHIBIDO QUE CUALQUIER CABALLERANGO PUDIERA DORMIR DENTRO DEL ÁREA MENCIONADA, ESTO POR DISPOSICIÓN FEI. DE IGUAL MANERA LOS CABALLOS NACIONALES DEBERÁN ESTAR ESTABULADOS EN LAS INSTALACIONES DEL CLUB QUINTAS ECUESTRES. NO HABRÁ ENTRADA Y SALIDA DIARIA DE CABALLOS.

Habrán 180 caballerizas de mampostería con un costo de \$ 6,200.00 MX. Mismas que deberán depositarse a más tardar el día **Lunes 7 de Febrero** para asegurarlas.

Habrán 400 caballerizas portátiles con un costo de \$5,500.00 MX, Mismas que deberán depositarse a más tardar el **Lunes 7 de Febrero** para asegurarlas.

Estará a la venta bolsa de aserrín con un costo de \$200.00 que se deberán solicitar en la bodega que se encuentra en el área de caballerizas. Se podrán solicitar sin límite el número de bolsas que deseen.



## RESERVACIÓN DE CABALLERIZAS

**Deberá ser DIRECTAMENTE** con:

Marilly Meyer

teléfono: 55 2955 2367

email: mmeyer@mfldesignstudio.com

Lucie Campech

teléfono: 55 4080 0028

email: lcampech@mfldesignstudio.com

Las caballerizas deberán ser cubiertas en su totalidad el tercer día de su reservación, de lo contrario se darán por canceladas y se la dará la oportunidad a los interesados en lista de espera.

### Cancelación de Caballerizas

La cancelación de caballerizas tendrá que ser a más tardar **15 días antes de empezar el evento**, si se cancelan **7 días antes** se cobrará el **50%** y si se cancelan **durante el concurso se cobrará el 100%** de las mismas.

**IMPORTANTE** : Debido a contingencia COVID-19 solo podrán estar en caballerizas **2 caballerangos por tack** y será obligatorio el uso de cubrebocas.

**La fecha de entrada de caballos será a partir del Domingo 20 de Febrero de 2022**

## PALCOS

-Habrá 25 Palcos Vip pista 1 (1º nivel) para 8 personas (incluyendo niños, nanas) con un costo de \$20,000.00

---

-Habrá 20 Palcos Vip pista 1 (2º. Nivel) para 8 personas (incluyendo niños, nanas) con un costo de \$ 16,000.00

---

-Habrá 6 Periqueras Vip pista 1, (2º Nivel) para 4 personas (incluyendo niños, nanas) con un costo de \$7,000.00

---

-Habrá 8 Palcos Vip pista 1 (Riders) para 8 personas (incluyendo niños, nanas) con un costo de \$ 22,000.00

---

-Habrá venta de Brazalete Individual para VIP pista 1 (2º nivel) con un costo de \$1,000.00.00 MX La venta será limitada como medida de seguridad por COVID-19.

---

-Habrá 10 mesas en pista 3 con opción a reservación con un costo de \$6,000.00 MX por los 5 días de evento. En el caso de no reservar las mesas estarán disponibles para uso general.

**Deberán depositarse a más tardar  
el lunes 7 de Febrero para asegurarlos.**

NO SE ADMITEN LAS ESCOLTAS  
DENTRO DEL AREA DE PALCOS



## PAGOS

El Pago de las Inscripciones, Nominaciones, Caballerizas y Palcos se harán en la Cuenta:

**BENEFICIARIO: EVENTOS ECUESTRES Q.E.**

**BANCO: BANCOMER**

**CLABE: 012650001109176997**

**CUENTA: 0110917699**

### IMPORTANTE

Solo se aceptarán transferencias a la cuenta.  
Los pagos en efectivo o cheque se harán  
directamente en la oficina del evento.

**Todo Cheque devuelto se cobrará el 20% de comisión.**

Enviar la ficha de depósito (cheque o transferencia) a los correos de:

**Arq. Anabel Cruz Rojas**

email: [proyecto@haras.com.mx](mailto:proyecto@haras.com.mx), [quintas@haras.com.mx](mailto:quintas@haras.com.mx)

**Marily Meyer**

teléfono: 55 2955 2367

email: [mmeyer@mfldesignstudio.com](mailto:mmeyer@mfldesignstudio.com)

**Lucie campech**

teléfono: 55 4080 0028

email: [lcampech@mfldesignstudio.com](mailto:lcampech@mfldesignstudio.com).

Haciendo mención de lo que se está pagando

Deberán liquidar su Caballeriza(s), Nominación, Inscripciones y Palcos a más tardar el **Lunes 7 de Febrero de 2022.**

**FACTURACIÓN.-** Aquellas personas que requieran factura, **deberán de notificarlo al momento de realizar su depósito más IVA**, hacer mención de esto al enviar su ficha a los correos electrónicos.

## CONTROL VETERINARIO

1.- TODOS LOS CABALLOS SIN EXCEPCIÓN DEBERÁN TENER AL MOMENTO DE LLEGAR A QUINTAS ECUESTRES SU PASAPORTE FEI O PASAPORTE NACIONAL VIGENTE, DEBIDAMENTE LLENADO Y SELLADO, MICROCHIPS, CON TODAS LAS VACUNAS QUE LE CORRESPONDEN ASÍ COMO LA PRUEBA DE COGGINS E INFLUENZA VIGENTES A SEIS MESES. NO SE PERMITIRÁ PARTICIPAR A NINGÚN CABALLO QUE NO CUENTE CON ESTE DOCUMENTO.

**ES OBLIGATORIO PARA LOS CABALLOS QUE PARTICIPAN EN LAS PRUEBAS DEL CSI CONTAR CON REGISTRO FEI Y PRESENTAR PASAPORTE FEI VIGENTE DEBIDAMENTE LLENADO.**

Los caballos no federados o pendiente de pasaporte FEM que participen en el training o que ingresen a las instalaciones del concurso deberán presentar un certificado que contenga reseña identificatoria, comprobación de vacunación contra Influenza Equina y prueba negativa de Anemia Infecciosa Equina (Coggins), ambos con vigencia menor a 6 meses al día del ingreso. Esta documentación podrá ser requerida cuando el (los) caballo(s) esté(n) en las instalaciones citadas bajo pena de retiro de éstas en caso de no cumplir. Lo anterior se debe a que la

Federación Ecuestre Internacional y entidades zoosanitarias han informado que en varios países incluyendo México se han presentado brotes inusuales de éstas enfermedades y recomiendan intensificar medidas preventivas para evitar contagios y diseminaciones.

**2.- IDENTIFICACIÓN DE LOS CABALLOS.** Todos los caballos que participen tanto en pruebas nacionales como internacionales deberán portar de manera visible y **en todo momento** la cucarda que entregara el comité organizador.

Estos números se darán al momento de entregar el pasaporte FEM o FEI a los VETERINARIOS AUTORIZADOS DEL CONCURSO, (Aquellos que extravíen la cucarda de su caballo la reposición tendrá un costo de \$ 200.00 por cada uno)

16.- Los horarios de entrega de cucardas y devolución de pasaportes será de 8:00 a.m. a 6:00 p.m.

# PROGRAMA CSI 4\*-W

FEB 23 - 27

MIÉRCOLES 23

JUEVES 24

VIERNES 25

SÁBADO 26

DOMINGO 27

MARINA AZEVEDO (BRA)

PISTA 1 PASTO

<b>1</b> 9:00 A.M. WARM UP A) 7 AÑOS B) 8 AÑOS 238 1.1	<b>11</b> 8:30 A.M. CSN LIBRE 1.35 \$50,000.00 274 2.5	<b>21</b> 9:00 A.M. A) 7 AÑOS B) 8 AÑOS 238 2.1	<b>32</b> 8:30 A.M. CONADE CORREO NACIONAL DE CULTURA FÍSICA Y DEPORTE FINAL A) 7 AÑOS B) 8 AÑOS 274 2.5	<b>42</b> 9:00 A.M. ANÁHUAC PUEBLA CSN LIBRE 1.35/1.40 \$200,000.00 238 2.2L
<b>2</b> A/T CSI4*-W LIBRE 1.35 \$100,000.00 274 1 5.3	<b>12</b> A/T Reserva DE LA FAMILIA CSI4*-W LIBRE 1.40 \$100,000.00 238 2.1	<b>22</b> A/T CSN LIBRE 1.35 \$100,000.00 238 2.1	<b>33</b> A/T Grupo VEGSA CSN LIBRE 1.35 \$50,000.00 274 1 5.3	<b>43</b> A/T BANORTE RANKING FEI "C" CSI4*-W CLASICO 1.45 \$1,105,000.00 238 2.2
<b>3</b> A/T CSI4*-W LIBRE 1.40 \$100,000.00 274 1 5.3	<b>13</b> A/T Calf. GP BANORTE RANKING FEI "C" CSI4*-W LIBRE 1.50 \$1,105,000.00 238 2.2	<b>23</b> A/T Puebla RANKING FEI "D" CSI4*-W LIBRE 1.45 \$555,000.00 274 2.5	<b>34</b> 3:00 P.M. LONGINES RANKING FEI "B" CSI4*-W GRAN PREMIO 1.55 \$2,070,000.00 238 2.2 + Annex F WC	
			<b>CMS</b> CABALLOS MEXICANOS DE SALTO SUBASTA Indoor Hotel Nueva Escocia	

RANKING FEI

Anderson Lima (BRA)

Anderson Lima (BRA)

PISTA 2 PASTO

<b>4</b> 9:00 A.M. LIBRE 1.20/1.25 238 2.1	<b>14</b> 9:00 A.M. ABIERTA 1.20/1.25 274 1 5.3	<b>24</b> 8:30 A.M. ABIERTA 1.25 274 2.5	<b>35</b> 9:00 A.M. FINAL 6 AÑOS 238 2.2	<b>44</b> 9:00 A.M. FINAL 5 AÑOS 238 2.2
<b>5</b> A/T WARM UP 6 AÑOS 238 1.1	<b>15</b> A/T 6 AÑOS 238 1.1	<b>25</b> A/T LIBRE 1.30 274 2.5	<b>36</b> A/T ANÁHUAC PUEBLA ABIERTA 1.25 238 2.1	<b>45</b> A/T ABIERTA 1.10 274 2.5
<b>6</b> A/T WARM UP 5 AÑOS 238 1.1	<b>16</b> A/T LIBRE 1.30 274 1 5.3	<b>26</b> A/T ABIERTA 1.10 274 1 5.3	<b>37</b> A/T ABIERTA 1.10 238 2.1	<b>46</b> A/T LIBRE 1.30 238 2.1
		<b>27</b> A/T 5 AÑOS 238 1.1		

Anderson Lima (BRA)

Anderson Lima (BRA)

PISTA 3 ARENA

<b>7</b> 9:30 A.M. LIBRE 1.10 274 1 5.3	<b>17</b> 8:30 A.M. LIBRE 1.20/1.25 274 1 5.3	<b>28</b> 8:30 A.M. A) ABIERTA 1.00 B) LIBRE 1.00 274 5.3	<b>38</b> 8:30 A.M. Purina LIBRE 1.10 274 5.3	<b>47</b> 8:30 A.M. LIBRE 1.20/1.25 274 2.5
<b>8</b> A/T LIBRE 1.00 238 2.1	<b>18</b> A/T LIBRE 1.10 238 2.1	<b>29</b> A/T BANORTE LIBRE 1.20 238 2.1	<b>39</b> A/T A) ABIERTA 1.00 B) LIBRE 1.00 238 2.1	<b>48</b> A/T ABIERTA 1.00 274 1 5.3
<b>9</b> A/T LIBRE 0.90 274 1 5.3	<b>19</b> A/T LIBRE 1.00 274 1 5.3	<b>30</b> A/T A) ABIERTA .90 B) LIBRE .90 274 1 5.3	<b>40</b> A/T A) ABIERTA .90 B) LIBRE .90 238 2.1	<b>49</b> A/T ABIERTA .90 274 1 5.3
<b>10</b> A/T TRAINING \$400.00	<b>20</b> A/T LIBRE 0.90 238 2.1	<b>31</b> A/T A) LIBRE 1.10 274 1 5.3	<b>41</b> A/T TRAINING \$400.00	<b>50</b> A/T TRAINING \$400.00

BOLSA FEI: \$5,135,000.00

BOLSA NACIONAL: \$400,000.00

En la prueba Abierta .90 pueden participar las siguientes categorías: Jint Deb A y B, Cat. D, Preinf.

En la Prueba Abierta 1.00 pueden participar las siguientes categorías: Prel A, Prel B, Inf. Low, Master Low.

En la prueba Abierta 1.10 pueden participar las siguientes categorías: Inter A, Inter B, Master High e Inf, Med.

En la Prueba Abierta 1.20 pueden participar las siguientes categorías: Amat Low, Juv Low e Inf High.

En la prueba Abierta 1.25 pueden participar las siguientes categorías: Amat Med, Juv Med e Inf High.

EL CHEQUEO VETERINARIO SERÁ EL DÍA MARTES A LAS 14:00 HRS.

Fecha de actualización: 10/01/22



## CATEGORIAS

**ABIERTA 1.25:** Abierto a todas las categorias de esa altura, excepto potros.

**ABIERTA 1.20:** Abierto a todas las categorias de esa altura excepto potros

**ABIERTA 1.10:** Abierto a todas las categorias de esa altura excepto potros

**ABIERTA 1.00:** Abierto a todas las categorias de esa altura

**ABIERTA 0.90:** Abierto a todas las categorias de esa altura

## AVISOS IMPORTANTES

- LOS CABALLOS QUE PARTICIPAN EN LAS PRUEBAS DE 5, 6, 7 y 8 AÑOS, SOLO PODRÁN UTILIZAR PROTECTORES AUTORIZADOS POR LA FEI EN TODO MOMENTO, EN CASO DE UTILIZAR CUALQUIER OTRO PROTECTOR NO AUTORIZADO TRAERÁ COMO CONSECUENCIA LA DESCALIFICACION DEL BINOMIO DEL EVENTO.
- EL **CHEQUEO VETERINARIO** PARA LOS CABALLOS QUE PARTICIPAN EN LAS PRUEBAS DEL CSI SERA **EL DIA MARTES 22 DE FEBRERO A LAS 14:00 HRS EN PADDOCK DE LA PISTA 1**, PRESENTARSE CON PASAPORTE FEI VIGENTE Y DEBIDAMENTE LLENADO.
- TODOS LOS CABALLOS QUE PARTICIPAN EN LAS PRUEBAS INTERNACIONALES CSI TENDRÁN QUE ESTAR ESTABULADOS DENTRO DE LAS INSTALACIONES DE QUINTAS ECUESTRES EN EL ÁREA CERRADA ASIGNADA PARA TALES FINES. LA ENTRADA PARA ESTA ÁREA SERÁ CONTROLADA A TRAVÉS DE UN BRAZALETE QUE SE ENTREGARAN EN EL CHEQUEO VETERINARIO.
- EN CASO DE QUE POR ALGUNA RAZÓN EL CONCURSO SE CANCELARA SE PROCEDERÁ DE LA SIGUIENTE MANERA: SI ESTO SUCEDIRERA ANTES DE COMENZAR EL MISMO SE HARÍA LA DEVOLUCIÓN TOTAL DEL DINERO APARTADO, EN CASO DE QUE SE CANCELARA UNA VEZ COMENZADO EL EVENTO NO HABRÁ DEVOLUCIONES.

## AVISOS IMPORTANTES



ASIMISMO LES RECORDAMOS QUE NINGUNA PERSONA PODRÁ PERMANECER DENTRO DEL ÁREA ESTABULADA FUERA DEL HORARIO PERMITIDO, QUEDANDO PROHIBIDO QUE CUALQUIER CABALLERANGO PUEDA DORMIR DENTRO DEL ÁREA MENCIONADA, ESTO POR DISPOSICIÓN FEI. EN CUALQUIER MOMENTO Y EN CUALQUIER PRUEBA UN OFICIAL PODRÁ PEDIR UN CHEQUEO DE PROTECTORES DE MANOS Y PATAS, ASÍ COMO UN ESCANEADO DE SU NÚMERO UNIVERSAL A CUALQUIER BINOMIO Y EN CUALQUIER CATEGORÍA.



SOLO SE PODRÁ DAR CUERDA EN EL LUGAR ASIGNADO (Redondeles).



LA INFORMACIÓN REFERENTE AL CSI CONTENIDA EN ESTA CONVOCATORIA ES MERAMENTE INFORMATIVA, LA INFORMACIÓN OFICIAL LA ENCUENTRAN EN [www.fei.org](http://www.fei.org)

**DESPUES DE 48 HRS. DE TERMINADO EL EVENTO, YA NO SE PODRÁN HACER ACLARACIONES A LAS CUENTAS DEL MISMO.**

## AVISOS IMPORTANTES

- QUEDA ESTRICTAMENTE PROHIBIDO EL CONSUMO DE BEBIDAS ALCOHOLICAS O ESTUPEFACIENTES EN ZONA DE CABALLERIZAS.
- A LA PERSONA QUE SEA SORPRENDIDA CONSUMIENDOLAS SERÁ CONSIGNADA A LAS AUTORIDADES COMPETENTES.
- SE PROHIBE EL ACCESO AL AREA DE CABALLERIZAS A TODA PERSONA EN ESTADO DE EBRIEDAD; BAJO LOS EFECTOS DE ALGUNA DROGA O QUE PRESENTE COMPORTAMIENTO INUSUAL.
- SE REFORZARÁ LA SEGURIDAD EN EL AREA SE DUPLICARÁN LOS RONDINES DE VIGILANCIA CON EL PROPOSITO DE EVITAR INCIDENTES SE FIJARA UNA HORA LIMITE PARA ENTRAR Y SALIR DEL AREA DE CABALLERIZAS DURANTE LOS DIAS DEL CONCURSO.
- SE HARAN REVISIONES ESPORADICAS A LAS CABALLERIZAS O TACKS EN DONDE EL PERSONAL A CARGO MUESTRE COMPORTAMIENTO SOSPECHOSO O INUSUAL
- SE MULTARA CON \$10,000.00 PESOS AL JINETE CUYO CABALLERANGO SEA SORPRENDIDO HACIENDO USO Y/O POSESIÓN DE ALCOHOL O ESTUPEFACIENTES EN LA SEDE DEL CONCURSO Y SE LE PEDIRÁ A DICHO CABALLERANGO QUE ABANDONE LAS INSTALACIONES.

## GENERALIDADES

- 1.- El Comité Organizador se reserva el derecho de hacer las modificaciones que considere pertinentes a la convocatoria, haciéndolo del conocimiento de los interesados en su oportunidad, previa autorización de la FEM.
- 2.- La FEM y el Comité Organizador no asume responsabilidad alguna por accidentes y/o perjuicios de cualquier clase que sufran jinetes, caballos, entrenadores, caballerangos o personas que directamente o indirectamente intervengan en el desarrollo del concurso.
- 3.- El Comité Organizador se reserva el derecho de aplicar las sanciones a que se haga acreedor quien altere el orden de las instalaciones del centro Quintas Ecuestres.
- 4.- Protestas/objeciones: Toda protesta u objeción para que sea válida deberá ser presentada por escrito y acompañada de un depósito de \$ 4,100.00
- 5.- **Las pruebas FEI quedan sujetas a la aprobación de las mismas por la FEI, cualquier cambio se les hara saber en tiempo y forma.**



## CÓDIGO DE CONDUCTA

- 1.- El bienestar del caballo deberá predominar por encima de todas las demás exigencias, durante todo el proceso de su preparación y de su entrenamiento.
- 2.- Los caballos y competidores deberán estar físicamente preparados, competentes y en buena salud para poder competir. Esto comprende la utilización de medicamentos, procedimientos quirúrgicos que ponen en peligro el bienestar y la seguridad del caballo, la gestión de las yeguas y el mal empleo de las ayudas.
- 3.- En las competencias no deberá existir perjuicio alguno para el bienestar del caballo. Eso implica una atención constante que hay que prestar a las zonas de competencia, al estado de las caballerizas, a la seguridad del evento y la salud del caballo para emprender su viaje después del evento.
- 4.- Se deberán hacer todos los esfuerzos para asegurarse que los caballos reciban la atención adecuada después de cada competencia y que sean tratados humanamente una vez que su carrera haya terminado. Esto implica los cuidados veterinarios adecuados, las heridas durante los concursos, la eutanasia y el retiro.

**Atentamente**

**Comité Organizador**

## COPA QUINTAS ECUESTRES

Nota: esta convocatoria ha sido aprobada solo en los aspectos técnicos por la Federación Ecuestre Mexicana A.C. según los estatutos y reglamentos vigentes de la misma.

Ciudad de México, Julio 2021

Sr. Juan Manuel Cossio  
Presidente de la Federación  
Ecuestre Mexicana .A.C.

Sr. Alejandro Mills  
Comité Técnico de la Federación  
Ecuestre Mexicana A.C.

## PAUTAS PARA PROTEGER TU SALUD

Tu Salud y seguridad son nuestra prioridad por ello se pide seguir los siguientes lineamientos.



1. Es obligatorio el uso de cubre bocas y gel antibacterial desinfectante para manos



2. Se Solicita mantener una distancia minima de 2 m de otros visitantes



3. Evita tocar tu cara, boca y nariz en todo momento.



4. Te invitamos a usar el estornudo de etiqueta, usando el ángulo interno de tu brazo.



5. Evita contacto con otras personas.



6. Lava tus manos con jabón de manera regular por al menos 20 segundos



7. En caso de algún sintoma acercate a las unidades medicas.



8. Utiliza los despachadores de gel antibacterial que están disponibles en las estaciones de desinfección.



9. Permanece en casa si tienes fiebre o síntomas como tos, dolor de garganta, resfriado o malestar general



10. Toma de temperatura estará disponible en estaciones de desinfección.



11. En el área de caballerangos solo se dispondrá de comida para llevar.



12. No existirá zona de colgadero para los caballos nacionales que entran y salen del concurso.



13. Solo se permitirá dos caballerangos por Tack room.



14 Los menús de alimentos serán por medio de codigo IQ para escanear.

## ¿QUÉ ESTAMOS HACIENDO EN QUINTAS PARA PROTEGERTE?

Te compartimos algunas de las medidas que estamos implementando en Quintas Ecuestres para prevenir contagios ante COVID-19 de acuerdo a la Organización Mundial de la Salud:



°Si algún empleado o colaborador está presentando algún síntoma previo al evento como dolor de garganta, tos, resfriado o malestar general, se les pide que permanezcan en casa



°Únicamente se permitira 3 persona por turno en el área de Oficinas y registro. (Se alienta a completar formularios con anterioridad al acceso).



°Obligatoriamente todo nuestro personal contará con cubrebocas, caretas, gel antibacterial y alcohol de uso personal.



°Instalación de barrera protectora en área de oficinas para protección del personal



°Se instalan estaciones de desinfección en: oficinas, zonas de comida y accesos; mismas que contarán con charolas de desinfección, toma de temperatura, dispensadores de gel antibacterial y alcohol.



°Instalación de letreros de ENTRADA y SALIDA en áreas de alto tráfico de personas



°Reforzamos con nuestro equipo de seguridad el guardar distancia social en áreas comunes. Y marcando en piso la distancia de 2m en el área de oficinas.



°Al termino de cada prueba se llevará a cabo la desinfección de áreas comunes de alto tráfico de personas.



°La entrada de automoviles será unicamente con candado de acceso, (proporcionado al momento de su registro)



°Se llevará a cabo la limpieza y desinfección frecuente en zona de baños .

## Referencias

SECRETARIA DE SALUD FEDERAL

**OMS** (Organización Mundial de la Salud)

**CDC** (Centros para el control de Enfermedades de USA

**FEM** (Federación Ecuestre Mexicana

# UBICACIÓN

Coordenadas del Helipuerto:

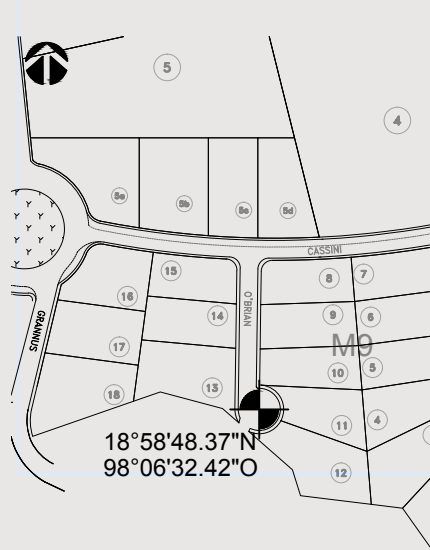

Latitud: 18° 58' 48,34" N  
 Longitud: 98° 06'32.42" O

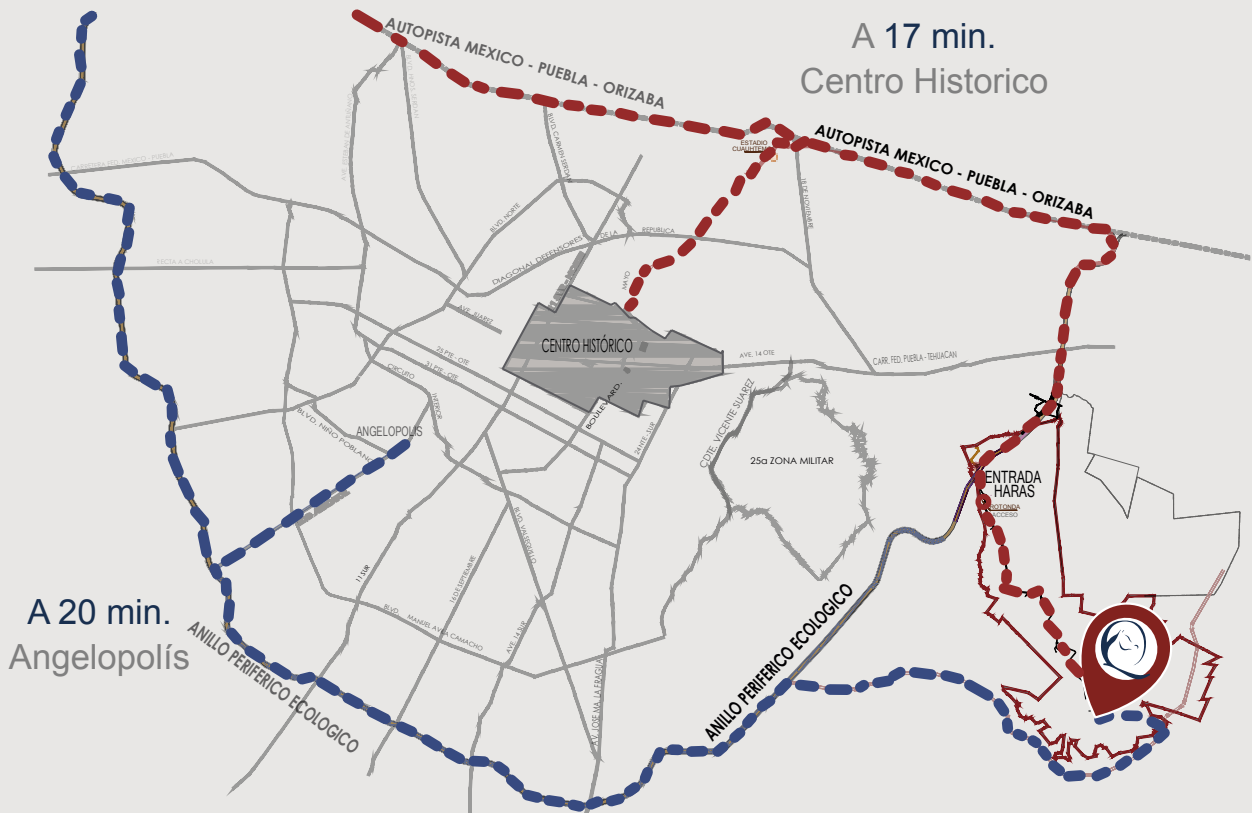

— TRAYECTO POR PERIFERICO DESDE LA ATLIXCAYOTL

— TRAYECTO POR AUTOPISTA DESDE EL CENTRO DE PUEBLA

## HOTELES

Hoteles Sede con Tarifa Especial

Ubicado dentro del Residencial Haras Ciudad Ecológica

### Haras Valle Grande

Camino a Valle Grande 6501, Residencial  
Haras Ciudad Ecológica, 72980 Cuautinchán, Pue.  
Teléfono: +52 2213607072



NO SE ACEPTAN MASCOTAS

---

### Hotel Boutique Nueva Escocia

Av. Las Haras #3002, Sección Quintas Ecuestres  
Puebla, Puebla 72360  
Tel: +52 222 7708105  
<https://www.hotelnuevaescocia.com>



---

### Casa de Oración Cardenal Carlo María Martini

Av. Las Haras #3002, Sección La Joya  
Puebla, Puebla 72360  
contacto: Cinthya Mijangos  
Whatsaap: 2212722219

## HOTELES

### BANYAN TREE PUEBLA

C. 10 Nte. 28, Barrio del Alto, 72290

Puebla México

Teléfono: +52 222 122 2300

[://https://www.banyantree.com/es/mexico/puebla/](https://www.banyantree.com/es/mexico/puebla/)



BANYAN TREE  
PUEBLA

### IKONIK Hotel Puebla

Boulevard 5 de Mayo 202, Barrio de la

Luz 72377 Puebla México

Teléfono: +52 2222456645

[info@ikonikhotelpuebla.com](mailto:info@ikonikhotelpuebla.com)

[://www.ikonikhotelpuebla.com/](https://www.ikonikhotelpuebla.com/)



### CAMINO REAL PUEBLA ANGELOPOLIS

Via Atlixcayotl, La Vista Km. 5,

Cipreses de Mayorazgo, 72810 Puebla, Pue.

Tel. 222 303 1800

<https://www.caminoreal.com/caminoreal/camino-real-puebla-angelopolis>

**CÓDIGO DE RESERVA "EVENTO QUINTAS ECUESTRES"**

### QUINTA REAL

Av 7 Pte 105

Puebla, Puebla 72000

Tel. 222 229 0909

<https://www.caminoreal.com/quintareal>



**CÓDIGO DE RESERVA "EVENTO QUINTAS ECUESTRES"**



## FORMATO DE INSCRIPCION A PRUEBAS ECUESTRES CLUB QUINTAS ECUESTRES

NOMBRE DE QUIEN  
ELABORA:

CLUB QUE INSCRIBE:

FECHA:

RESPONSABLE DE LA  
CUENTA:

TELEFONO:

Reg. Jinete	Nombre Completo del Jinete	Reg. Caballo	Nombre Completo del Caballo	Categoría	PRUEBAS			NOM	TOTAL
					No.	Costo	No. Costo		

**SUBTOTAL:**

FORMA DE PAGO		IMPORTE	
EFFECTIVO:			
DEPOSITO	NUM.	BANCO:	
DEPOSITO	NUM.	BANCO:	
CHEQUE	NUM.	BANCO:	
CHEQUE	NUM.	BANCO:	
<b>TOTAL:</b>			

**SUBTOTAL:**

SERVICIOS	CANT.
NOMINACIONES	
CABALLERIZAS MAMPOSTERIA:	
CABALLERIZAS PORTATILES:	
PALCOS:	
OTROS:	
<b>GRAN TOTAL:</b>	

**NOTA:** LOS INSTRUCTORES QUE TENGAN VARIOS ALUMNOS, FAVOR DE HACER UNA HOJA DE INSCRIPCION , ESPECIFICANDO SUS CABALLERIZAS E INSCRIPCIONES EN CASO DE QUERER QUE LA CUENTA SE LE MANEJE INDIVIDUALMENTE.  
**POR FAVOR ANOTAR CORRECTAMENTE EL NUMERO DE REGISTRO DE JINETE Y CABALLO PARA EVITAR ERRORES EN SUS INSCRIPCIONES**





## RENUNCIA Y LIBERACIÓN DE RESPONSABILIDAD, ACEPTACIÓN DE RIESGO

Yo, \_\_\_\_\_, acepto que mi participación, asistencia y presencia en cualquier concurso avalado por la FEM es mi responsabilidad exclusiva.

Ni la Federación Ecuestre Mexicana ni el Comité Organizador \_\_\_\_\_ del concurso \_\_\_\_\_ será responsable por la salud de los participantes y/o asistentes y/o los riesgos que el propio deporte ecuestre conlleva, ni otorgará compensación económica derivada de gastos personales relativos al propio deporte y a la pandemia COVID-19.

Este acuerdo puede ser firmado electrónicamente. Las partes aceptan que las firmas electrónicas que aparecen en este Acuerdo son lo mismo que las firmas manuscritas para efectos de validez, exigibilidad y admisibilidad.

- JINETE
- PROPIETARIO
- ENTRENADOR
- OFICIAL
- STAFF
- VOLUNTARIO
- ADMINISTRATIVO
- CABALLERANGO
- FAJINA

NOMBRE: \_\_\_\_\_

FIRMA: \_\_\_\_\_

CORREO ELECTRÓNICO: \_\_\_\_\_

NÚMERO TELEFÓNICO: \_\_\_\_\_

## AVISO IMPORANTE

A TODOS LOS PROPIETARIOS DE CABALLOS DE LA FEDERACIÓN ECUESTRE MEXICANA A.C. (FEM):

POR MEDIO DE LA PRESENTE, LES INFORMAMOS QUE, DEBIDO A LA ALERTA QUE SE ESTÁ VIVIENDO EN EUROPA POR EL BROTE DE LA ENFERMEDAD HERPES VIRUS EQUINO (HVE), QUEREMOS COMUNICARLES LO SIGUIENTES PUNTOS QUE IMPLEMENTAREMOS PARA CUIDAR LA SALUD DE LOS CABALLOS EN NUESTRA PRÓXIMA COPA QUINTAS ECUESTRES ABRIL - MAYO 2021.

- NO SE ACEPTARÁ EL INGRESO DE NINGÚN CABALLO QUE HAYA INGRESADO AL TERRITORIO NACIONAL DESPUÉS DEL 1 DE FEBRERO.
- SE TOMARÁ LA TEMPERATURA DE TODOS LOS CABALLOS CON FORME LLEGUEN A NUESTRAS INSTALACIONES.

,SI ALGÚN CABALLO TUVIERA LA TEMPERATURA ELEVADA POR SEGURIDAD DE TODOS, NO SE PERMITIRA EL INGRESO DE LOS CABALLOS QUE VENGAN EN EL MISMO TRANSPORTE.

,SE RECOMIENDA VACUNAR A LOS CABALLOS CONTRA LA ENFERMEDAD.

COMO SIEMPRE AGRADECEMOS SU COMPRESIÓN.

**ATENTAMENTE.  
COMITE ORGANIZADOR**