



QUINTAS
ECUESTRES

PUEBLA

JULIO 21-24
28-31



Summer TOUR

ANÁHUAC
PUEBLA

 **CAMINOREAL**
HOTELS

 HORSE LOGISTICS

 **GERIZIM**
CONTADORES & FISCALISTAS

 **Garcia Pedroche**
Consultores en Seguridad y Fianzas

MARIN
EQUINE EQUIPMENT



 **VALLE GRANDE**
Lake House & Lodge

FORZA 39



FAST
EQUINE EQUIPMENT



 **ARQUITECTURA
ECUESTRE**



Agradecemos a nuestros patrocinadores 2022

**ANÁHUAC
PUEBLA**





CLUB QUINTAS ECUESTRES

Invita a todos los clubes y agrupaciones
afiliadas a la Federación Ecuestre
Mexicana, A.C., a participar en el
Concurso Nacional de salto

“Summer Tour Quintas Ecuestres 2022 “

con una bolsa de:

Semana 1 \$ 200,000.00 pesos
21 al 24 de julio de 2022

Semana 2 \$ 200,000.00 pesos
28 al 31 de julio de 2022

Quintas Ecuestres, Puebla



INFORMACIÓN GENERAL

Tipo de evento: Concurso Nacional de Salto

Fecha : 21 al 24 de Julio del 2022.
28 al 31 de Julio del 2022

Lugar: **Quintas Ecuestres**

Premios en efectivo: **\$200,000.00 semana 1**
\$200,000.00 semana 2

Comité Organizador: QUINTAS ECUESTRES

Enlace FEM: Rafael David Faes

Condiciones generales:

Este evento se llevara a cabo según los reglamentos vigentes de la Federación Ecuestre Mexicana.



OFICIALES

Jurado de Campo

Carola Walls Semana 1
Paola Bellini Semana 1 y 2
Norma Angelica Rodríguez Semana 2

Diseñador

Anderson Lima Semana 1
Benjamín Fernández Semana 2

Chief Steward

Diana Treviño Semana 1 y 2

Stewards de Paddocks

Susana Avila Semana 1 y 2
Patricia Noriega Semana 1 y 2
Ricardo Castañeda Semana 1 y 2

Jueces de Pista

Fajina FEM

Cronómetros

FEM

Comité de Apelación

Rafael David
Gustavo Ramos



OFICIALES

Veterinario

Ricardo Gutierrez

Delegado Técnico
Asesor Técnico

Bernardo Maurer
Alejandro Mills

Servicio Médico

ITZO MEDICA

Herrero

Jorge López

Coordinación de Caballerizas

Efraín Favela

Coordinación del Evento

EVENTOS ECUESTRES Q.E.

Oficina del Evento

Secretariado FEM

Comité de Premiación

Priscila Nieto



CONDICIONES TÉCNICAS

Dimensiones de las Canchas

Pista 1 Arena 123 x 85 En Irregular

Pista 2 Pasto 106 x 78 En Irregular

Dimensiones de los Paddocks

Paddock 1 arena 60 x 55

Paddock 2 arena 60 x 45

Paddock 3 FLAT arena 60 x 45

Horario de Paddocks

Miércoles a Sábado de:

7:00 am a 18:00 Hrs.



INSCRIPCIONES

Nominación	\$900.00
Pruebas sin premio en efectivo	\$900.00
Prueba 16 LIBRE/ABIERTA 1.30/1.35	\$3,000.00
Prueba 17 POKER ECUESTRE	\$900.00
Prueba 22 LIBRE 1.40	\$3,000.00
Prueba 42 LIBRE/ABIERTA 1.30/1.35	\$3,000.00
Prueba 43 EQUIPOS 1.00/ 1.10 / 1.20	\$900.00
Prueba 48 LIBRE 1.40	\$3,000.00

**NO PROCEDERÁN POR NUNGÚN MOTIVO
LAS CANCELACIONES UNA VEZ INICIADA
LA PRUEBA Y SERÁ COBRADA.**



INSCRIPCIONES

1.- Las inscripciones se recibirán a partir de la publicación de la presente convocatoria y hasta el Viernes 15 de Julio, solo vía email o en la oficina del evento.

No se aceptaran vía telefónica o WhatsApp.

2.- Los formatos de inscripción deberán ser llenados con la información completa requerida, letra de molde legible, (éste formato se encuentra al final de la convocatoria) Número de Registro de Jinete y Caballo, Club al que pertenecen (Nombre de Jinete y caballo completo como se registraron en la FEM) Categoría de Ambos.

Nombre del Responsable de la cuenta (teléfono, email, donde se les pueda localizar).

3.- **NO** se aceptarán inscripciones, cancelaciones, ni cambios, en los paddocks o jurados. Para que pueda ser válida su cancelación, deberá avisarse a más tardar, antes del cierre de inscripciones para el día siguiente (16:30 hrs.) en la oficina del concurso, de no ser así, las pruebas que no cancelaron serán cobradas.



INSCRIPCIONES

4.- Todos los Formatos de Inscripciones deberán ser enviados y confirmados de recibido a los siguientes correos:

Lucie Campech: lcampech@mfldesignstudio.com

Marilly Meyer: mmeyer@mfldesignstudio.com

Marcia Vera: secretariado@fem.org.mx

Alejandra Castillo: secretarido@fem.org.mx

5.- En cualquier caso, es responsabilidad de cada uno de los jinetes y entrenadores de inscribirse y participar en la categoría que le corresponde. En caso de que algún jinete, caballo o binomio se inscriba incorrectamente, el COMITÉ TÉCNICO tiene la facultad de eliminarlo o multarlo, durante la realización del evento, sin derecho a reembolso de ningún tipo y tendrá la obligación de regresar los premios que hubieran obtenido.

6.- Los cambios que se hagan el día anterior no tendrán ningún costo, pero si se hacen inscripciones, cambios o cancelaciones el mismo día o después del horario de cierre de inscripciones el día anterior a la prueba, se cobrarán conforme al reglamento FEM vigente. **Solo se aceptarán cancelaciones en Oficina**

7.- No procederán por ningún motivo las cancelaciones una vez iniciada la prueba y será cobrada.

8.- Los JINETES Y CABALLOS que deseen participar, en pruebas deberán estar debidamente registrados en la FEM.

9.- NO SE ACEPTARÁN INSCRIPCIONES DE JINETES QUE REPRESENTEN A ALGÚN CLUB o ASOCIACIÓN QUE TENGA ADEUDOS PENDIENTES POR CONCEPTO DE CUOTAS SOCIALES A LA FEM.

10.- NO SE ACEPTARÁN inscripciones de jinetes que tengan adeudos con la FEM o con cualquier Comité Organizador avalado por esta.

11.- NO SE ACEPTARÁN inscripciones de jinetes o caballos CON MULTAS PENDIENTES.



UNIFORME

Los jinetes participantes, deberán estar debidamente uniformados al recorrer las pistas, y al recoger sus premios, deberán hacerlo montados (Art. 256 FEI) salvo causas de fuerza mayor, quien no se presente a recibir su premio perderá derecho al mismo.

Como uniforme reglamentario los días jueves y viernes se deberá portar pantalón blanco o beige (color claro) y los días sábado y domingo pantalón blanco exclusivamente, botas negras, casco negro y casaca reglamentaria. Todos los días de concurso se deberá portar camisa o blusa blanca con cuello blanco, corbata blanca (jinetes), casaca, botas negras y casco reglamentario.

MASCOTAS

Las mascotas están estrictamente prohibidas en el área de caballerizas,

Las mascotas deberán estar sujetas, en todo momento, con correa a una persona responsable para estar en las demás áreas del concurso. Los propietarios de aquellas mascotas que violen esta regla serán multados con CHF 100 por evento, en caso de volver a violar esta regla pueden ser expulsados de las instalaciones del concurso. (GR Art. 109.3).



PREMIOS

En todas las pruebas con premio en efectivo de \$100,000 se repartirá en 10 lugares de la siguiente manera:

1° lugar 24 %

2° lugar 16 %

3° lugar 12 %

4° lugar 10 %

5° lugar 8 %

Del 6° lugar al 10° 6%

Trofeos a los 3 primeros lugares y moñas 1 por cada 4 participantes.

*En las pruebas que no lleguen a un mínimo de 10 jinetes, se quitará el premio en efectivo.

NOTA: DE ACUERDO CON LA LEY DEL IMPUESTO SOBRE LA RENTA (ISR), A ESTOS PREMIOS SE LES RETENDRÁ EL 7%.



PREMIOS

PRUEBA DE EQUIPOS

En la prueba de equipos participarán 3 binomios de los cuales cada uno hará un recorrido de diferentes alturas:

1er binomio 1.00 Mts.

2do binomio 1.10 Mts.

3er binomio 1.20 Mts.

Esta prueba será juzgada a baremo "C" al cronometro, las barras cuentan segundos y el primer binomio será el encargado de abrir el tiempo y el tercer binomio será el encargado de cerrar el tiempo. Cada equipo únicamente tendrá derecho a tener 2 rehúses al tercer rehúsé por equipo este queda eliminado de la competencia.

Clasificación de alturas:

Binomio de 1.00 Mts. Abierta a cualquier jinete Amateur, Infantil y Juvenil que no haya saltado pruebas de más de 1.15

Binomio de 1.10 Mts. Abierta a cualquier jinete Amateur, Infantil y Juvenil que no haya saltado pruebas de más de 1.25

Binomio de 1.20 Mts. Libre

Los tres primeros lugares recibirán el valor correspondiente de la caballeriza en la que se encuentren estabulados de una semana.

PRUEBA POKER ECUESTRES

Los tres primeros lugares recibirán el valor correspondiente de la caballeriza en la que se encuentren estabulados de una semana.



CABALLERIZAS

TODOS LOS CABALLOS QUE PARTICIPAN EN LAS PRUEBAS, TENDRÁN QUE ESTAR ESTABULADOS DENTRO DE LAS INSTALACIONES DEL CLUB QUINTAS ECUESTRES, EN EL ÁREA CERRADA ASIGNADA PARA TALES FINES. , A EXCEPCIÓN DE LOS CABALLOS QUE PARTICIPAN EN LAS PRUEBAS DE TRINING.

Habrá 310 caballerizas de mampostería con un costo de \$ 5,000.00, mismas que deberán depositarse a más tardar el **Viernes 15 de Julio** para asegurarlas.

El costo por la reservación de caballerizas por las dos semanas será de \$9,000.00

Habrá 180 caballerizas portátiles con un costo de \$4,700, mismas que deberán depositarse a más tardar el **Viernes 15 de Julio** para asegurarlas.

El costo por la reservación de caballerizas por las dos semanas será de \$9,000.00

Estará a la venta bolsa de aserrín con un costo de \$200.00 que se deberán solicitar en la bodega que se encuentra en el área de caballerizas. Se podrán solicitar sin límite el número de bolsas que deseen



RESERVACIÓN DE CABALLERIZAS

Deberá ser **DIRECTAMENTE** con:

Marily Meyer

teléfono: 55 2955 2367

email: mmeyer@mfldesignstudio.com

Lucie Campech

teléfono: 55 4080 0028

email: lcampech@mfldesignstudio.com

Las caballerizas deberán ser cubiertas en su totalidad el tercer día de su reservación, de lo contrario se darán por canceladas y se la dará la oportunidad a los interesados en lista de espera.

Cancelación de Caballerizas

La cancelación de caballerizas tendrá que ser a más tardar **15 días antes de empezar el evento**, si se cancelan **8 días antes** se cobrará el **50%** y si se cancelan **durante el concurso se cobrará el 100%** de las mismas.

IMPORTANTE : Debido a contingencia COVID-19 solo podrán estar en caballerizas **2 caballerangos por tack** y será obligatorio el uso de cubrebocas.

La fecha de entrada de caballos será a partir del **lunes 18 de Julio del 2022.**



PALCOS

-Habrá 24 Palcos Vip pista 1 para 8 personas
(incluyendo niños, nanas) con un costo de
\$15,000.00 X semana - \$26,000.00 las 2 semanas

-Habrá 15 Palcos Vip pista 1 (2º. Nivel) para 8
personas (incluyendo niños, nanas) con un costo de
\$9,000.00 X semana - \$16,000.00 las 2 semanas

-Habrá 5 Periqueras Vip pista 1, (2º Nivel) para 4 personas
(incluyendo niños, nanas) con un costo de
\$5,000.00 X semana - \$9,000.00 las 2 semanas

--Habrá 4 Palcos Vip pista 1 para 8 personas (Riders)
(incluyendo niños, nanas) con un costo de
\$20,000.00 X semana - \$36,000.00 las 2 semanas

-Habrá venta de Brazaletes Individual un costo de
\$1,000.00 La venta será limitada.

NO SE ADMITEN LAS ESCOLTAS
DENTRO DEL AREA DE PALCOS

**Deberán depositarse a más tardar
el lunes 11 de Julio para asegurarlos.**

**NO SE ADMITEN LAS MASCOTAS
DENTRO DEL ÁREA DE PALCOS
DE LA ZONA DE RIDERS**

Summer TOUR

QUINTAS
ECUESTRES



PAGOS

El Pago de las Inscripciones, Nominaciones, Caballerizas y Palcos se harán en la Cuenta:

BENEFICIARIO: EVENTOS ECUESTRES Q.E.
BANCO: BANCOMER
CLABE: 012650001109176997
CUENTA: 0110917699

IMPORTANTE

Solo se aceptarán transferencias a la cuenta, los pagos en efectivo o cheque se harán directamente en la oficina del evento.

Todo Cheque devuelto se cobrará el 20% de comisión.

Enviar la ficha de depósito (cheque o transferencia) a los correos de:

Marilly Meyer

teléfono: 55 2955 2367

email: mmeyer@mfldesignstudio.com

Lucie Campech

teléfono: 55 4080 0028

email: lcampech@mfldesignstudio.com

Arq. Anabel Cruz Rojas

email: proyecto@haras.com.mx, quintas@haras.com.mx.

Haciendo mención de lo que se está pagando

Deberán liquidar su Caballeriza(s), Nominación, Inscripciones y Palcos a más tardar el **Viernes 15 de Julio**

FACTURACIÓN.- Aquellas personas que requieran factura, **deberán de notificarlo al momento de realizar su depósito más IVA**, hacer mención de esto al enviar su ficha a los correos electrónicos.



CONTROL VETERINARIO

1.- TODOS LOS CABALLOS SIN EXCEPCIÓN DEBERÁN TENER AL MOMENTO DE LLEGAR A QUINTAS ECUESTRES SU PASAPORTE NACIONAL VIGENTE, DEBIDAMENTE LLENADO Y SELLADO, MICROCHIPS, CON TODAS LAS VACUNAS QUE LE CORRESPONDEN ASÍ COMO LA PRUEBA DE COGGINS E INFLUENZA VIGENTES A SEIS MESES. NO SE PERMITIRÁ PARTICIPAR A NINGÚN CABALLO QUE NO CUENTE CON ESTE DOCUMENTO

Los caballos no federados o pendiente de pasaporte FEM, que PARTICIPEN EN EL TRAINING e ingresen a las instalaciones del concurso deberán presentar un certificado que contenga reseña identificatoria, comprobación de vacunación contra Influenza Equina y prueba negativa de Anemia Infecciosa Equina (Coggins), ambos con vigencia menor a 6 meses al día del ingreso. Esta documentación podrá ser requerida cuando el (los) caballo(s) esté(n) en las instalaciones citadas bajo pena de retiro de éstas en caso de no cumplir. Lo anterior se debe a que la

Federación Ecuestre Internacional y entidades zoosanitarias han informado que en varios países incluyendo México se han presentado brotes inusuales de éstas enfermedades y recomiendan intensificar medidas preventivas para evitar contagios y diseminaciones.

2.- IDENTIFICACIÓN DE LOS CABALLOS. Todos los caballos que participen deberán portar de manera visible y **en todo momento** la cucarda que entregara el comité organizador.

Estos números se darán al momento de entregar el pasaporte FEM a los VETERINARIOS AUTORIZADOS DEL CONCURSO, (Aquellos que extravíen la cucarda de su caballo la reposición tendrá un costo de \$ 200.00 por cada uno)

16.- Los horarios de entrega de cucardas y devolución de pasaportes será de 8:00 a.m. a 6:00 p.m.

Summer TOUR

QUINTAS
ECUESTRES



PROGRAMA NACIONAL

JULIO 21 - 24

JUEVES 21

VIERNES 22

SÁBADO 23

DOMINGO 24

Anderson Lima (Bra.)

PISTA 1 ARENA

PISTA 1 ARENA	1 FAST 9:00 A.M. A) LIBRE 1.20/ 1.25 B) ABIERTA 1.20/1.25 274.1.5.3 \$900.00	8 MARIN 9:00 A.M. OFFICIAL SPONSOR A) LIBRE 1.20/1.25 B) ABIERTA 1.20/1.25 238 2.1 \$900.00	15 camimoreal 9:00 A.M. HOTELS A) LIBRE 1.10 B) ABIERTA 1.10 274 2.5 \$900.00	21 ARQUITECTURA ECUESTRE 9:00 A.M. A) LIBRE 1.20/1.25 B) ABIERTA 1.20/1.25 274 2.5 \$900.00
	2 FORZA39 A/T A) LIBRE 1.30/1.35 B) ABIERTA 1.30/1.35 274 1.5.3 \$900.00	9 CABASTIC A/T A) LIBRE 1.30/1.35 B) ABIERTA 1.30/1.35 238 2.1 \$900.00	16 ANÁHUAC PUEBLA A/T LIBRE 1.30/1.35 \$100,000.00 238 2.2 \$3,000.00	22 HORSE LOGISTICS A/T LIBRE 1.40 \$100,000.00 238 2.2 \$3,000.00
	3 BOHIA POPULA A/T LIBRE 1.40 274 2.5 \$900.00	10 García Pedroche A/T LIBRE 1.40 238 2.1 \$900.00	17 POKER ECUESTRE A/T 1.20 \$900.00	

Anderson Lima (Bra.)

PISTA 2 PASTO

PISTA 2 PASTO	4 9:30 A.M. A) LIBRE 1.10 B) ABIERTA 1.10 274 1.5.3 \$900.00	11 9:30 A.M. A) LIBRE 1.10 B) ABIERTA 1.10 238 2.1 \$900.00	18 9:30 A.M. A) LIBRE 1.00 B) ABIERTA 1.00 238 2.2 \$900.00	23 9:30 A.M. A) LIBRE 1.10 B) ABIERTA 1.10 274 2.5 \$900.00
	5 A/T A) LIBRE 1.00 B) ABIERTA 1.00 274 5.3 \$900.00	12 A/T A) LIBRE 1.00 B) ABIERTA 1.00 274 2.5 \$900.00	19 A/T A) LIBRE .90 B) ABIERTA .90 274 2.5 \$900.00	24 A/T A) LIBRE 1.00 B) ABIERTA 1.00 238 2.1 \$900.00
	6 A/T A) LIBRE .90 B) ABIERTA .90 274 2.5 \$900.00	13 A/T A) LIBRE .90 B) ABIERTA .90 238 2.1 \$900.00	20 A/T TRAINING .60/.70/.80 \$400.00	25 A/T A) LIBRE .90 B) ABIERTA .90 274 1.5.3 \$900.00
	7 A/T TRAINING .60/.70/.80 \$400.00	14 A/T TRAINING .60/.70/.80 \$400.00		26 A/T TRAINING .60/.70/.80 \$400.00

BOLSA EN PREMIOS: \$200,00.00

Fecha de actualización: 09/06/22

Summer TOUR

QUINTAS
ECUESTRES



PROGRAMA NACIONAL

JULIO 28 - 31

JUEVES 28

VIERNES 29

SÁBADO 30

DOMINGO 31

Benjamin Fernández (Mex.)

PISTA 1 ARENA

27 9:00 A.M. FAST A) LIBRE 1.20/ 1.25 B) ABIERTA 1.20/1.25 274.1.5.3 \$900.00	34 9:00 A.M. MARIN A) LIBRE 1.20/1.25 B) ABIERTA 1.20/1.25 238 2.1 \$900.00	41 9:00 A.M. camino real A) LIBRE 1.10 B) ABIERTA 1.10 274 2.5 \$900.00	47 9:00 A.M. ARQUITECTURA ECUESTRE A) LIBRE 1.20/1.25 B) ABIERTA 1.20/1.25 274 2.5 \$900.00
28 A/T FORZA 39 A) LIBRE 1.30/1.35 B) ABIERTA 1.30/1.35 274 1 5.3 \$900.00	35 A/T CABASTIC A) LIBRE 1.30/1.35 B) ABIERTA 1.30/1.35 238 2.1 \$900.00	42 A/T ANÁHUAC PUEBLA LIBRE 1.30/1.35 \$100,000.00 238 2.2 \$3,000.00	48 A/T HORSE LOGISTICS LIBRE 1.40 \$100,000.00 238 2.2 \$3,000.00
29 A/T LIBRE 1.40 274 5.3 \$900.00	36 A/T Garcia Pedroche LIBRE 1.40 238 2.1 \$900.00	43 A/T EQUIPOS 1.00/ 1.10/ 1.20 \$900.00	

Benjamin Fernández (Mex.)

PISTA 2 PASTO

30 9:30 A.M. A) LIBRE 1.10 B) ABIERTA 1.10 274 1.5.3 \$900.00	37 9:30 A.M. A) LIBRE 1.10 B) ABIERTA 1.10 238 2.1 \$900.00	44 9:30 A.M. A) LIBRE 1.00 B) ABIERTA 1.00 238 2.2 \$900.00	49 9:30 A.M. A) LIBRE 1.10 B) ABIERTA 1.10 274 2.5 \$900.00
31 A/T A) LIBRE 1.00 B) ABIERTA 1.00 274 5.3 \$900.00	38 A/T A) LIBRE 1.00 B) ABIERTA 1.00 274 2.5 \$900.00	45 A/T A) LIBRE .90 B) ABIERTA .90 274 2.5 \$900.00	50 A/T A) LIBRE 1.00 B) ABIERTA 1.00 238 2.1 \$900.00
32 A/T A) LIBRE .90 B) ABIERTA .90 274 2.5 \$900.00	39 A/T A) LIBRE .90 B) ABIERTA .90 238 2.1 \$900.00	46 A/T TRAINING .60/.70/.80 274 2.5 \$400.00	51 A/T A) LIBRE .90 B) ABIERTA .90 274 1.5.3 \$900.00
33 A/T TRAINING .60/.70/.80 \$400.00	40 A/T TRAINING .60/.70/.80 \$400.00		52 A/T TRAINING .60/.70/.80 \$400.00

BOLSA EN PREMIOS: \$200,00.00

Fecha de actualización: 09/06/22



CATEGORIAS

ABIERTA 1.25: Abierto a todas las categorías de esa altura, excepto potros.

ABIERTA 1.20: Abierto a todas las categorías de esa altura excepto potros

ABIERTA 1.10 / 1.15: Abierto a todas las categorías de esa altura excepto potros

ABIERTA 1.00: Abierto a todas las categorías de esa altura

ABIERTA 0.90: Abierto a todas las categorías de esa altura

ABIERTA 0.95: Abierto a todas las categorías de esa altura

ABIERTA 1.25 (Prueba 8) Abierto a todas las categorías de esa altura y potros 5 y 6 años.



AVISOS IMPORTANTES

- SOLO SE PODRÁ DAR CUERDA EN EL LUGAR ASIGNADO (Redondeles).
- EN CASO DE QUE POR ALGUNA RAZÓN EL CONCURSO SE CANCELARA SE PROCEDERÁ DE LA SIGUIENTE MANERA: SI ESTO SUCEDIRERA ANTES DE COMENZAR EL MISMO SE HARÍA LA DEVOLUCIÓN TOTAL DEL DINERO APARTADO, EN CASO DE QUE SE CANCELARA UNA VEZ COMENZADO EL EVENTO NO HABRÁ DEVOLUCIONES.
- **DESPUES DE 48 HRS. DE TERMINADO EL EVENTO, YA NO SE PODRÁN HACER ACLARACIONES A LAS CUENTAS DEL MISMO.**

TODOS LOS CABALLOS QUE PARTICIPAN EN LAS PRUEBAS

- TENDRÁN QUE ESTAR ESTABULADOS DENTRO DE LAS INSTALACIONES DE QUINTAS ECUESTRES EN EL ÁREA ASIGNADA, A EXCEPCIÓN DE LOS CABALLOS QUE PARTICIPAN EN LAS PRUEBAS DE TRAINING.



GENERALIDADES

- 1.- El Comité Organizador se reserva el derecho de hacer las modificaciones que considere pertinentes a la convocatoria, haciéndolo del conocimiento de los interesados en su oportunidad, previa autorización de la FEM.
- 2.- La FEM y el Comité Organizador no asume responsabilidad alguna por accidentes y/o perjuicios de cualquier clase que sufran jinetes, caballos, entrenadores, caballerangos o personas que directamente o indirectamente intervengan en el desarrollo del concurso.
- 3.- El Comité Organizador se reserva el derecho de aplicar las sanciones a que se haga acreedor quien altere el orden de las instalaciones del centro Quintas Ecuestres.
- 4.- Protestas/objeciones: Toda protesta u objeción para que sea válida deberá ser presentada por escrito y acompañada de un depósito de \$ 4,100.00

CÓDIGO DE CONDUCTA

1.- El bienestar del caballo deberá predominar por encima de todas las demás exigencias, durante todo el proceso de su preparación y de su entrenamiento.

2.- Los caballos y competidores deberán estar físicamente preparados, competentes y en buena salud para poder competir. Esto comprende la utilización de medicamentos, procedimientos quirúrgicos que ponen en peligro el bienestar y la seguridad del caballo, la gestión de las yeguas y el mal empleo de las ayudas.

3.- En las competencias no deberá existir perjuicio alguno para el bienestar del caballo. Eso implica una atención constante que hay que prestar a las zonas de competencia, al estado de las caballerizas, a la seguridad del evento y la salud del caballo para emprender su viaje después del evento.

4.- Se deberán hacer todos los esfuerzos para asegurarse que los caballos reciban la atención adecuada después de cada competencia y que sean tratados humanamente una vez que su carrera haya terminado. Esto implica los cuidados veterinarios adecuados, las heridas durante los concursos, la eutanasia y el retiro.

Atentamente

Comité Organizador



SUMMER TOUR QUINTAS ECUESTRES

Nota: esta convocatoria ha sido aprobada solo en los aspectos técnicos por la Federación Ecuestre Mexicana A.C. según los estatutos y reglamentos vigentes de la misma.

Ciudad de México, MAYO 2022

Sr. Juan Manuel Cossio
Presidente de la Federación
Ecuestre Mexicana .A.C.

Sr. Alejandro Mills
Comité Técnico de la Federación
Ecuestre Mexicana A.C.

PAUTAS PARA PROTEGER TU SALUD

Tu Salud y seguridad son nuestra prioridad por ello se pide seguir los siguientes lineamientos.



1. Es obligatorio el uso de cubre bocas y gel antibacterial desinfectante para manos



2. Se Solicita mantener una distancia minima de 2 m de otros visitantes



3. Evita tocar tu cara, boca y nariz en todo momento.



4. Te invitamos a usar el estornudo de etiqueta, usando el ángulo interno de tu brazo.



5. Evita contacto con otras personas.



6. Lava tus manos con jabón de manera regular por al menos 20 segundos



7. En caso de algún sintoma acercate a las unidades medicas.



8. Utiliza los despachadores de gel antibacterial que están disponibles en las estaciones de desinfección.



9. Permanece en casa si tienes fiebre o síntomas como tos, dolor de garganta, resfriado o malestar general



10. Toma de temperatura estará disponible en estaciones de desinfección.



11. En el área de caballerangos solo se dispondrá de comida para llevar.



12. No existirá zona de colgadero para los caballos nacionales que entran y salen del concurso.



13. Solo se permitirá dos caballerangos por Tack room.



14 Los menús de alimentos serán por medio de codigo IQ para escanear.

Summer TOUR

QUINTAS
ECUESTRES

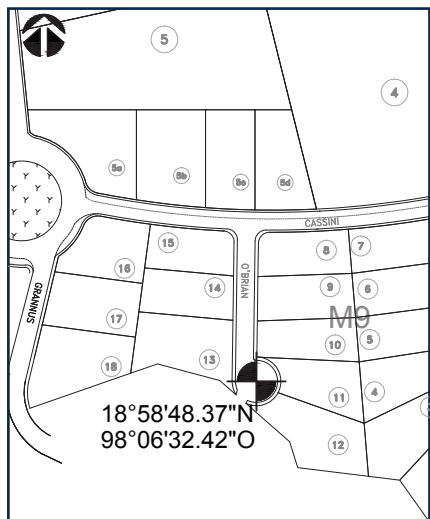

UBICACIÓN

Latitud: 18° 58' 48,34" N

Longitud: 98° 06'32.42" O



Coordenadas del Helipuerto:

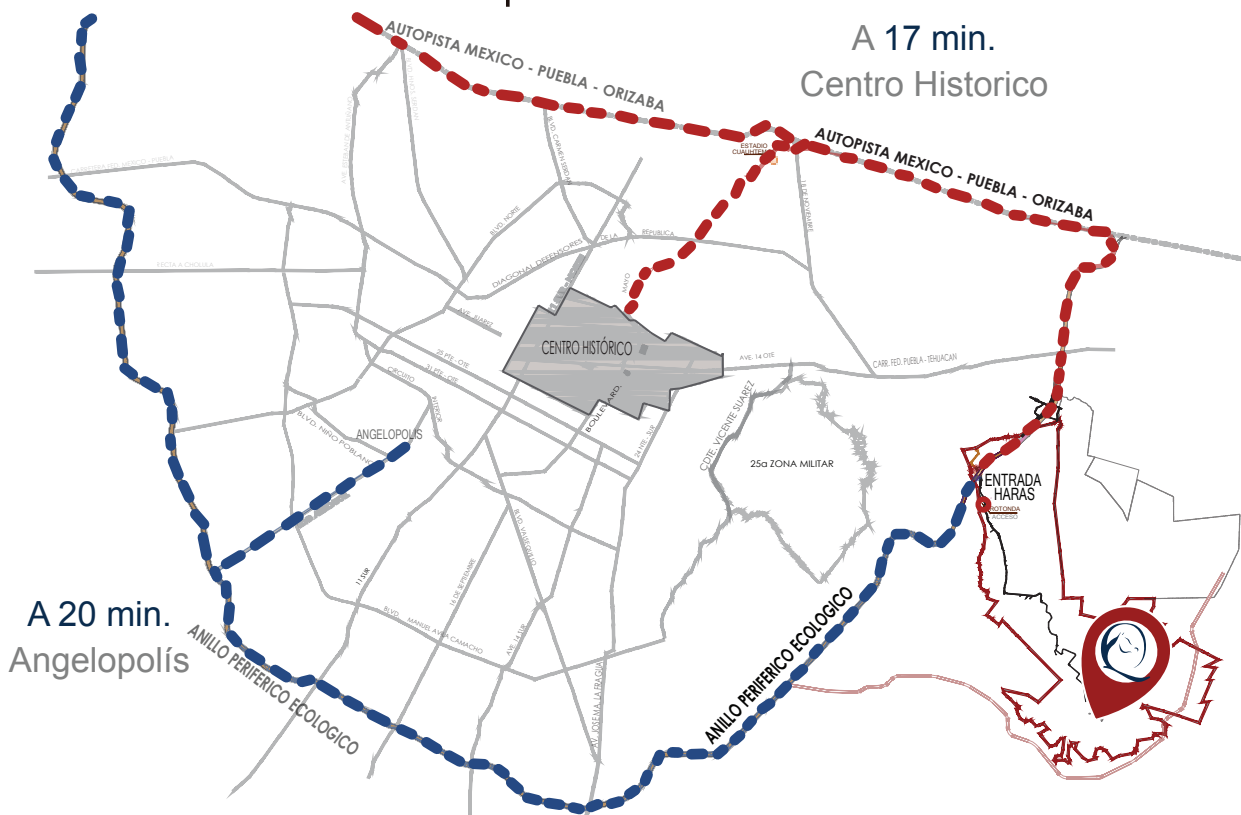

— TRAYECTO POR PERIFERICO DESDE LA ATLIXCAYOTL

— TRAYECTO POR AUTOPISTA DESDE EL CENTRO DE PUEBLA



HOTELES

Hoteles Sede con Tarifa Especial

Ubicado dentro del Residencial Haras Ciudad Ecológica

Haras Valle Grande

Camino a Valle Grande 6501, Residencial
Haras Ciudad Ecológica, 72980 Cuautinchán, Pue.
Teléfono: +52 2213607072



NO SE ACEPTAN MASCOTAS

Hotel Boutique Nueva Escocia

Av. Las Haras #3002, Sección Quintas Ecuestres
Puebla, Puebla 72360
Tel: +52 222 7708105
<https://www.hotelnuevaescocia.com>



Casa de Oración Cardenal Carlo María Martini

Av. Las Haras #3002, Sección La Joya
Puebla, Puebla 72360
contacto: Cinthya Mijangos
Whatsaap: 2212722219



HOTELES

Hoteles Sede con Tarifa Especial

En la Ciudad de Puebla

CAMINO REAL PUEBLA ANGELOPOLIS

Via Atlixcayotl, La Vista Km. 5,
Cipreses de Mayorazgo, 72810 Puebla, Pue.
Tel. 222 303 1800

<https://www.caminoreal.com/caminoreal/camino-real-puebla-angelopolis>

CÓDIGO DE RESERVA "EVENTO QUINTAS ECUESTRES"



QUINTA REAL

Av 7 Pte 105
Puebla, Puebla 72000
Tel. 222 229 0909

<https://www.caminoreal.com/quintareal>

CÓDIGO DE RESERVA "EVENTO QUINTAS ECUESTRES"





FORMATO DE INSCRIPCION A PRUEBAS ECUESTRES CLUB QUINTAS ECUESTRES

NOMBRE DE QUIEN ELABORA:

CLUB QUE INSCRIBE:

FECHA:

RESPONSABLE DE LA CUENTA:

TELEFONO:

Reg. Jinete	Nombre Completo del Jinete	Reg. Caballo	Nombre Completo del Caballo	Categoria	PRUEBAS				NOM	TOTAL
					No.	Costo	No.	Costo		

SUBTOTAL:	
SERVICIOS	CANT.
NOMINACIONES	
CABALLERIZAS MAMPOSTERIA:	
CABALLERIZAS PORTATILES:	
PALCOS:	
OTROS:	
GRAN TOTAL:	

FORMA DE PAGO		IMPORTE
EFFECTIVO:		
DEPOSITO	NUM.	BANCO:
DEPOSITO	NUM.	BANCO:
CHEQUE	NUM.	BANCO:
CHEQUE	NUM.	BANCO:
TOTAL:		

NOTA: LOS INSTRUCTORES QUE TENGAN VARIOS ALUMNOS, FAVOR DE HACER UNA HOJA DE INSCRIPCION, ESPECIFICANDO SUS CABALLERIZAS E INSCRIPCIONES EN CASO DE QUERER QUE LA CUENTA SE LE MANEJE INDIVIDUALMENTE.
POR FAVOR ANOTAR CORRECTAMENTE EL NUMERO DE REGISTRO DE JINETE Y CABALLO PARA EVITAR ERRORES EN SUS INSCRIPCIONES